my.gov.uz

Ўзбекистон Республикаси
Қурилиш ва
уй-жой коммунал
хўжалиги вазирлиги.

№ 3638-8667-6e3e-dca6-abd7-5744-0296
Ҳужжат яратилган сана: 2024-12-27
Ариза рақами: 147346594

Ҳужжат берилган: "MINORA PROJEKT" MAS`ULIYATI CHEKLANGAN JAMIYAT
СТИР: 307865460

ЎЗБЕКИСТОН РЕСПУБЛИКАСИ ҚУРИЛИШ ВА УЙ-ЖОЙ КОММУНАЛ ХЎЖАЛИГИ ВАЗИРЛИГИ

Тошкент шахар Қурилиш бош бошқармаси

Лойиҳа-смета ҳужжатларини келишиш бўйича Архитектура ва шаҳарсозлик кенгаши ишчи органининг

2024-12-27 даги 147346594 -сонли

ХУЛОСАСИ

т/р	Тақдим этиладиган маълумотлар	
1.	Ариза рақами:	147346594
2.	Мурожаат этувчи Лойиҳа ташкилотининг номи:	Minora projekt
3.	Лойиҳа-смета хужжатларининг буюртмачиси номи:	“FD-BEST” МЧЖ
4.	Объект манзили:	Яшнобод тумани, Бунёдкор МФЙ, Мўйноқ кўчаси
5.	Лойиҳа-смета хужжатларининг номланиши:	Noturar
6.	Архитектура-режалаштириш топшириғининг реквизитлари:	1726-1726290-101236

Лойихани кўриб чиқиш натижаси

т/р	Категория	Натижа	Изох
1.	Сўровноманинг тўғри тўлдирилганлиги:	Ижобий	
2.	Объект бош режасининг ечими тўғри топилганлиги:	Ижобий	
3.	Объектнинг меъморий ечими тўғри топилганлиги:	Ижобий	
4.	Лойиҳада автотураргоҳ масаласи ҳал этилганлиги:	Ижобий	
5.	Қурилиш чизиғига амал қилинганлиги:	Ижобий	
6.	Ситуацион планда аниқ кўрсатилганлиги:	Ижобий	

7.	Ёнғин ҳавфсизлиги ва санитария талабларига амал қилинганлиги:	Ижобий	
8.	Лойиҳада имконияти чекланган шаҳсларинг манфаатлари ҳисобга олинганлиги:	Ижобий	
9.	Лойиҳада энергиясамарадорлик талабларига амал қилинганлиги:	Ижобий	
10.	Лойиҳа ташкилоти лицензия орқали рухсат берилган соҳа доирасидан ташқари объектнинг лойиҳаси ишлаб чиқилганлиги:	Ижобий	
11.	АРТ талабларидан четга чиқиш:	Ижобий	

Алоқадор ташкилотларнинг хулосалари:

Ҳудудий ёнғинга қарши назорат хизмати: Келишилган;
Қўшимча маълумотлар: Яшнобод тумани ФВБ № 147346594 Ўзбекистон Республикаси Вазирлар Маҳкамасининг 2022 йил 20 апрель кунидаги “Қурилиш соҳасига оид ягона маъмурий қурилиш регламентларини тасдиқлаш” тўғрисида”ги 200-сонли Вазирлар Маҳкамасининг қарорининг 4-иловасига асосан бўйича ўтказилган ўрганиш хулосаси 23/36-1279 “12” сентябр 2024 йил "Minora projekt" МЧЖга Яшнобод тумани Фавқулодда вазиятлар бўлими томонидан "Minora projekt" МЧЖ томонидан Noturar биноси қурилиши номли лойиха хизмат ваколати доирасида ўрганиб чиқилиб, эскиз лойихада тақдим этилган қурилиш лойихаси амалдаги ШНҚ талабларини бажариш шарти билан эътироз билдирилмайди, яъни: - ШНҚ 2.07.01-03* “Шаҳарсозлик”; - ШНҚ 2.01.02-04 “Бино ва иншоотларнинг ёнғин хавфсизлиги”; - ШНҚ 2.08.01-19 “Турар жой бинолари”. Юқорида кўрсатиб ўтилган меъёрий хужжатларнинг бири бажарилмаган тақдирда ўз кучини йўқотган деб хисобланади. Қурилиш ишлари режалаштирилган худуди бўйича бош тарҳи ва ишчи лойиҳажжатлари ишлаб чиқилгандан сўнг такроран мурожаат қилишни тавсия этилади. Бўлим бошлиғи л.м.в.б О.Жумаев телефон рақами (71.293-46-30), ижрочи М.Нажмиев (71.293-46-30) Бўлим бошлиғи л.м.в.б. майор О.Жумаев;

Ҳудудий санитария-эпидемиология хизмати: Келишилган;
Қўшимча маълумотлар: Узбекистон Республикаси СЭОваЖСК Тошкент шахар Бошкармаси Яшнобод туман булими томонидан 2024йил 9-сентябрда тақдим этилган №147346594 сонли ариза буйича лойиха хужжатлари тулик ургани чикилди. Узбекистон Республикасининг №0350-17 сонли “ Ахоли яшаш жойлари атмосфера хавосини мухофаза килиш тугрисида”ги санитария коида ва меъёрларининг 6.4.банди “Санитария иншоатлари, транспорт инфратузилмаси, коммунал хизматлар, спорт, савдо ва хизматлар”нинг 11,21-иловасида V-Синф(класс)га мансуб булиб санитария мухофаза зонаси 50метр деб белгиланган эканлигига караб СМ3 тенг ярмига кискартирилиши мумкинлиги кузда тутилган. -0350-17сонли “Узбекистон Республикасининг Ахоли яшаш жойлари атмосфера хавосини мухофаза килиш” санитария коида ва меъёр талабларига; - Шахар ва кишлок ахоли пунктлари худудларини ривожлантириш ва курилишини режалаштириш 2.07.01-03сонли Шахарсозлик нормалари ва коидаларининг 21.1, 26* бандларига катъий амал килган холда,бундан ташкари курилиши мулжалланган бино махалла худудида жойлашганлигини инобатга олиб МФЙ раиси хамда кушниларнинг розилиги эътирози йуклиги хакидаги хатлари олинган холда лойиха хужжатларининг расмийлаштирилишига эътироз билдирмайди. Тошкент шахар СЭО ва ЖСК бошкармаси Яшнобод туман булими бошлиги: Ф.Н.Нурматов (98)362-08-01 ижр: Умарова Н (99)8856696;

Хулосани тасдиқлаган ходим: O`zbekiston Respublikasi Qurilish Vazirligi;



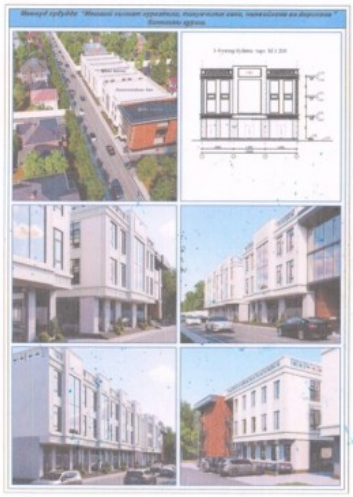

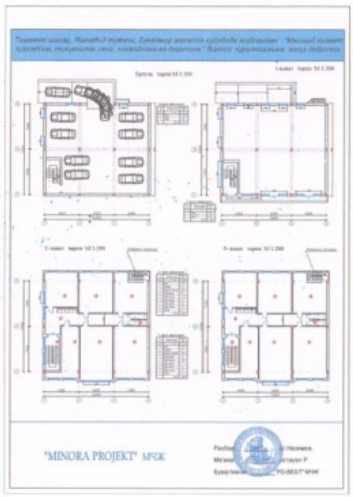

Маъқулланди:

1. Хулоса берувчиларнинг хулосасида кўрсатилган талабларни бажариш, муҳандислик тармоғидан ҳимоя масофаси сақлаш ёки ўз хисобидан кўчириш, дарахтларни сақлаб қолиш шарти билан, юридик ҳужжатга эга тегишли ер майдони қисмида лойиҳа ишларини давом эттириш.

2. Лойиҳалаш жараёнида АРТда кўрсатилган талабларни бажариш талаби белгиланди.

Қуйидаги талаблар: Лойиҳада келишиб берилган барча бино ва иншоотларда тунги ёритиш тизимини ўрнатиш талаби белгилансин ва ушбу талаб лойихада кўрсатиб ўтилсин.

Кенгаш аъзолари томонидан юқорида кўриб чиқилган лойихалар юзасидан ШНҚ асосида хар бир берилган талаб ва шартлар тегишлилиги бўйича назоратга олиш ва ушбу ишлар амалга оширилмагунга қадар Тошкент шахар қурилиш ва уй-жой коммунал хўжалиги сохасида назорат қилиш инспекцияси бино фойдаланишга қабул қилинмаслиги назоратга олсин.

"Ҳудудий электр тармоқлари" АЖнинг Тошкент шахар филиали, "Hudud gaz poytaxt" газ таъминоти филиали, Тошкент шахар "Сув таъминоти" МЧЖ директорлари хар лойихани аниқ хисоб китобларга таянган холда юкламалар яратиш шартларини аниқ белгилаб берсин. Белгиланган меъёрлардан ошиқча юкламаларда ишлаётган худудларда коммуникация тармоқларига уланишга йўл қўймасин.

Экология, атроф-мухитни мухофаза қилиш ва иқлим ўзгариши вазирлигининг Тошкент шахар бошқармаси хар бир худудни ўганиб, юқоридаги хар бир лойихалар учун иқлим шароитига мос бўлган айланаси 18 см.дан, баландлиги 3 метрдан кам бўлмаган дарахтлар, 6 литрдан кам бўлмаган буталар экилишини назорат қилсин. Лойиҳалаш жараёнида атроф муҳитга таъсир кўрсатилиши тўғрисидаги баёнот лойиҳаси (ЗВОС) олиш шарти белгилансин.

Лойихада муҳандислик тармоқларининг юкламалари инобатга олган холда техник шартлар олиш ва ушбу техник шартлар талабларини бажариш хамда уларга туташ худудларнинг қўкаламзорлаштириш (дарахтлар, буталар, бошқа ўсимликлар ва навнихолларни экиш) майдонлари лойиха учун ажратиладиган ер участкалари умумий майдонинг 25 фоизидан кам бўлишига йўл қўйилмаслик талаби белгилансин.

Лойиҳа ташкилотлари томонидан лойиҳалаштирилаётган биноларда углеводородлар ва электр энергияси истеъмолини камайтириш мақсадида, энергия тежамкор қурилиш материалларидан фойдаланиш, иссиқ сув таъминоти, ёритиш ва бивалент иситиш тизими учун фотоэлектрик тизимлар, гелиоколлекторлар ва иссиқлик насосларини ўрнатиш, муҳандислик тармоқларини хам инобатга олинсин.

Лойиҳаларни кўриб чиқиш натижаси бўйича мутасадди бошқармалар ўз йўналиши бўйича маъсул эканлиги белгилаб қўйилсин.

Мазкур ҳудудда лойиҳа асосида қурилиш ишларини олиб бориш учун ён қўшниларни розилигини олиш тавсия этилади.

Ушбу хулоса қурилиш ишларини бошлашга асос бўлмаслигини, шунингдек, хулоса талаблари бажарилмаган тақдирда хамда тегишли ер майдони чегарасидан чиқиб кетган холда лойихалаш ишлари олиб борилган тақдирда қонунчиликда белгиланган тартибда хулосани бекор қилинишига сабаб бўлиши мумкинлигини ва бундай ҳолатда жавобгарлик лойиҳа ташкилоти зиммасига юклатилишини маълум қиламиз.

Мазкур ҳужжат Вазирлар Маҳкамасининг 2017 йил 15 сентябрдаги 728-сон қарорига мувофиқ Ягона интерактив давлат хизматлари порталида шакллантирилган электрон ҳужжатнинг нусхаси бўлиб, давлат органлари томонидан ушбу ҳужжатни қабул қилишни рад этишлари қатъиян тақиқланади. Ҳужжат ҳақиқийлигини repo.gov.uz веб-сайтида ҳужжатнинг ноёб рақамини киритиб ёки мобил телефон ёрдамида QR- кодни сканер қилиш орқали текшириш мумкин.

4600