my.gov.uz

Ўзбекистон Республикаси
Қурилиш ва
уй-жой коммунал
хўжалиги вазирлиги

№ 7968-6268-2b45-fedf-23a7-4629-7087
Ҳужжат яратилган сана: 2025-05-19
Ариза рақами: 193023659

Ҳужжат берилган: "QISHLOQQURILISHLOYIHA" DAVLAT MUASSASASI
СТИР: 206994012

ЎЗБЕКИСТОН РЕСПУБЛИКАСИ ҚУРИЛИШ ВА УЙ-ЖОЙ КОММУНАЛ ХЎЖАЛИГИ ВАЗИРЛИГИ

Surxondaryo viloyati Qurilish va uy-joy kommunal xo'jaligi bosh boshqarmasi

Лойиҳа-смета ҳужжатларини келишиш бўйича Архитектура ва шаҳарсозлик кенгаши ишчи органининг

2025-05-19 даги 193023659 -сонли

ХУЛОСАСИ

т/р	Тақдим этиладиган маълумотлар	
1.	Ариза рақами:	193023659
2.	Мурожаат этувчи Лойиҳа ташкилотининг номи:	"QISHLOQQURILISHLOYIHA" DAVLAT MUASSASASI
3.	Лойиҳа-смета хужжатларининг буюртмачиси номи:	"MULTY-STOREY BUILDENG" Mas`uliyati Cheklangan Jamiyati
4.	Объект манзили:	Jarqo’rg’on tumani “Qorayontoq” mahallasi
5.	Лойиҳа-смета хужжатларининг номланиши:	Ko’p qavatli turar-joy binolari (5-qavatgacha)
6.	Архитектура-режалаштириш топшириғининг реквизитлари:	1722-1722212-214888

Лойихани кўриб чиқиш натижаси

т/р	Категория	Натижа	Изох
1.	Сўровноманинг тўғри тўлдирилганлиги:	Ижобий	
2.	Объект бош режасининг ечими тўғри топилганлиги:	Ижобий	
3.	Объектнинг меъморий ечими тўғри топилганлиги:	Ижобий	
4.	Лойиҳада автотураргоҳ масаласи ҳал этилганлиги:	Ижобий	
5.	Қурилиш чизиғига амал қилинганлиги:	Ижобий	
6.	Ситуацион планда аниқ кўрсатилганлиги:	Ижобий	

7.	Ёнғин ҳавфсизлиги ва санитария талабларига амал қилинганлиги:	Ижобий	
8.	Лойиҳада имконияти чекланган шаҳсларинг манфаатлари ҳисобга олинганлиги:	Ижобий	
9.	Лойиҳада энергиясамарадорлик талабларига амал қилинганлиги:	Ижобий	
10.	Лойиҳа ташкилоти лицензия орқали рухсат берилган соҳа доирасидан ташқари объектнинг лойиҳаси ишлаб чиқилганлиги:	Ижобий	
11.	АРТ талабларидан четга чиқиш:	Ижобий	

Алоқадор ташкилотларнинг хулосалари:

Ҳудудий ёнғинга қарши назорат хизмати: Келишилган;
Қўшимча маълумотлар: ;

Ҳудудий санитария-эпидемиология хизмати: Келишилган;
Қўшимча маълумотлар: ;

Хулосани тасдиқлаган ходим: Bobomurodov Shuxrad Raxmonqulovich;

Жарқўрғон тумани "Қораянтоқ" МФЙ ҳудудида жойлашган "Янги Ўзбекистон" массивида қурилиши режалаштирилган 5 қаватли 20 хонадонли турар-жой биносининг лойиҳа таклифи

"Kelishildi"
Surxondaryo viloyati
Qurilish va uy-joy komunal xo'jaligi
boshqarma boshlig'i
P.Tangriyev.

Viloyat bosh arxitektori
v. v. b. Sh.Bobomurodov

№ _____ sonli yig'ilish bayoni
bilan kelishildi.





Танланган ер майдони





Бино ва иншоотлар қайдномаси

№	Белги	Номланиши	Умумий сони	Хонадонлар сони
1		Қурилиши режалаштирилган 5 қаватли 20 хонадонли турар-жой биноси	1	20
2		Қурилиши режалаштирилган 5 қаватли 18 хонадонли турар-жой биноси	1	18
3		Қурилиши давом этаётган 5 қаватли 20 хонадонли турар-жой биноси	8	160
4		Болалар ўйингохи		
5		Ахто тураргох	10	
6		Ахлат ташлаш қуттиси	2	
7		Ёнгин гидранти (ВК23)	4	

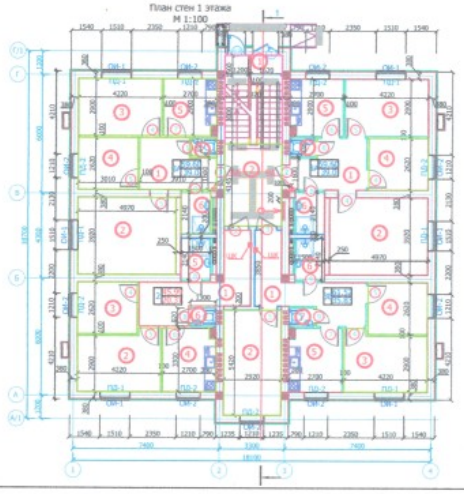

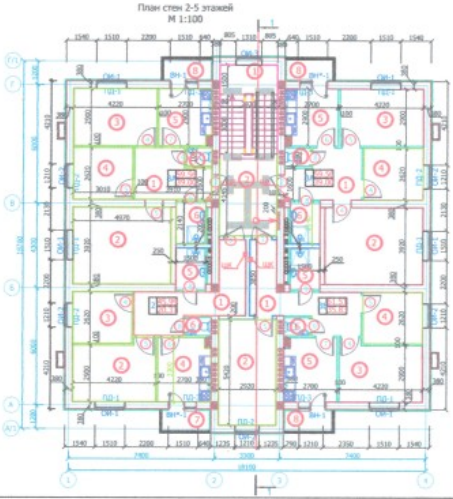

ЭКСПЛИКАЦИЯ ПОМЕЩЕНИЙ

Номер пом.	Наименование	Площадь м²
1	Лестничная клетка	12.90
2	Холл	11.52
	3А-комнатные квартиры (2шт)	
1	Прихожая	8.71
2	Общая комната	19.13
3	Спальня	12.10
4	Спальня	7.77
5	Кухня	7.55
6	Ванная	3.15
7	Санузел	1.18
8	Балкон	2.81(0.84)
Жилая площадь квартиры		39.0
Общая площадь квартиры		59.60
Общая площадь квартиры(с балконом)(коэф.0.3)		60.44
	3Б-комнатные квартиры (1шт)	
1	Прихожая	12.74
2	Общая комната	15.52
3	Спальня	12.54
4	Спальня	7.77
5	Кухня	8.62
6	Ванная	3.15
7	Санузел	1.18
8	Балкон	2.81(0.84)
Жилая площадь квартиры		35.83
Общая площадь квартиры		61.52
Общая площадь квартиры(с балконом)(коэф.0.3)		62.36
	2-комнатные квартиры (1шт)	
1	Прихожая	12.74
2	Общая комната	12.54
3	Спальня	7.77
4	Кухня	8.62
5	Ванная	3.15
6	Санузел	1.18
7	Балкон	2.81(0.84)
Жилая площадь квартиры		20.31
Общая площадь квартиры		46.0
Общая площадь квартиры(с балконом)(коэф.0.3)		46.84

Мазкур ҳужжат Вазирлар Маҳкамасининг 2017 йил 15 сентябрдаги 728-сон қарорига мувофиқ Ягона интерактив давлат хизматлари порталида шакллантирилган электрон ҳужжатнинг нусхаси бўлиб, давлат органлари томонидан ушбу ҳужжатни қабул қилишни рад этишлари қатъиян тақиқланади. Ҳужжат ҳақиқийлигини repo.gov.uz веб-сайтида ҳужжатнинг ноёб рақамини киритиб ёки мобил телефон ёрдамида QR- кодни сканер қилиш орқали текшириш мумкин.

1937